

Mobilités 2027-2028

UQAC | Université du Québec à Chicoutimi


Saguenay
UQAC
Université du Québec
à Chicoutimi
Québec
Montréal
CANADA
QUÉBEC
50
40
UQAC

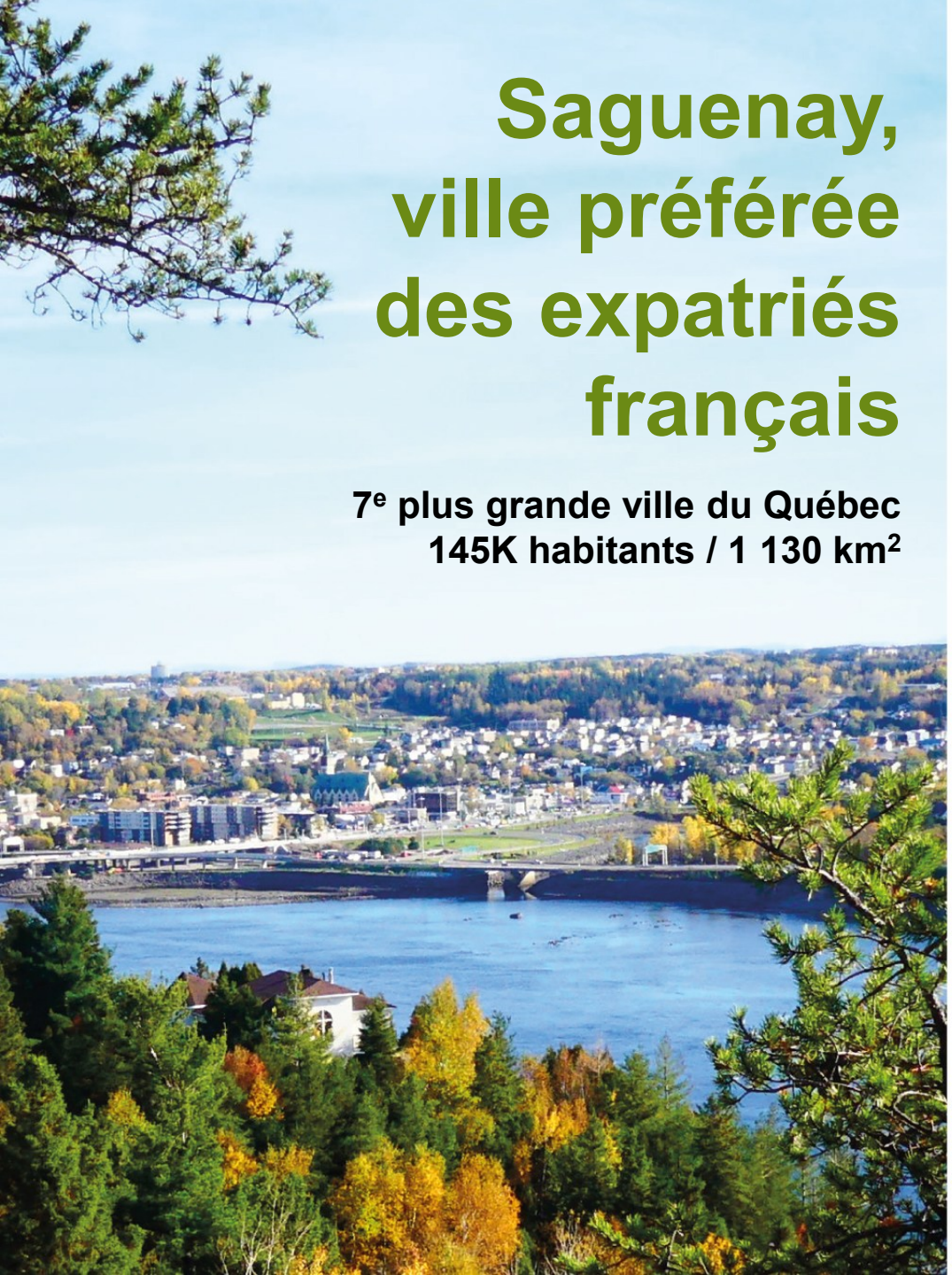

Saguenay, ville préférée des expatriés français

7e plus grande ville du Québec
145K habitants / 1 130 km²

Nature urbaine

Ville avec installations sportives, parcs et forêt en plein cœur.

Accueil chaleureux

Région reconnue pour son hospitalité et son amour de la fête.

Sécurité exemplaire

Parmi les villes les plus sécuritaires au Canada.

Coût compétitif

Coût de la vie avantageux pour une mobilité internationale.

Meilleure ville canadienne où s'établir selon *Le Figaro.* Possibilité de travailler pendant et après les études grâce au permis de travail post-diplôme.

UQAC












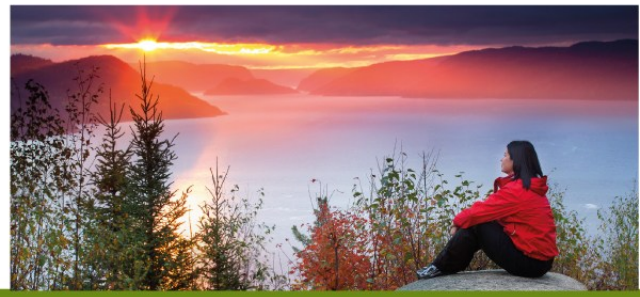

Un terrain de jeu 4 saisons

UQAC

3e pôle culturel en importance au Québec









Festival

10 festivals annuels

Gastronomie

215 restaurants - **9** microbrasseries

Arts vivants

13 salles de spectacle - **9** compagnies de théâtre

Patrimoine

6 musées - **2** écomusées

Berceau d'Angine de Poitrine !



UQAC



Choisir l'UQAC

Vivre une expérience unique dans un milieu de vie et d’études à échelle humaine favorisant les échanges pour l'ensemble de la communauté universitaire.

UQAC



Vue aérienne du campus

UQAC

L'UQAC en chiffres

200

Programmes

dans 8 domaines d'études

6 300

Étudiants

de 50 nationalités

1 700

Étudiants internationaux

30 % de l'effectif

Recherche d'excellence

40M$ en financement,
500+ subventions,
70 unités de recherche.

Partenariats mondiaux

250+ partenaires à travers le monde,
première université au Canada
en recherche partenariale.

UQAC

Commodités sur le campus

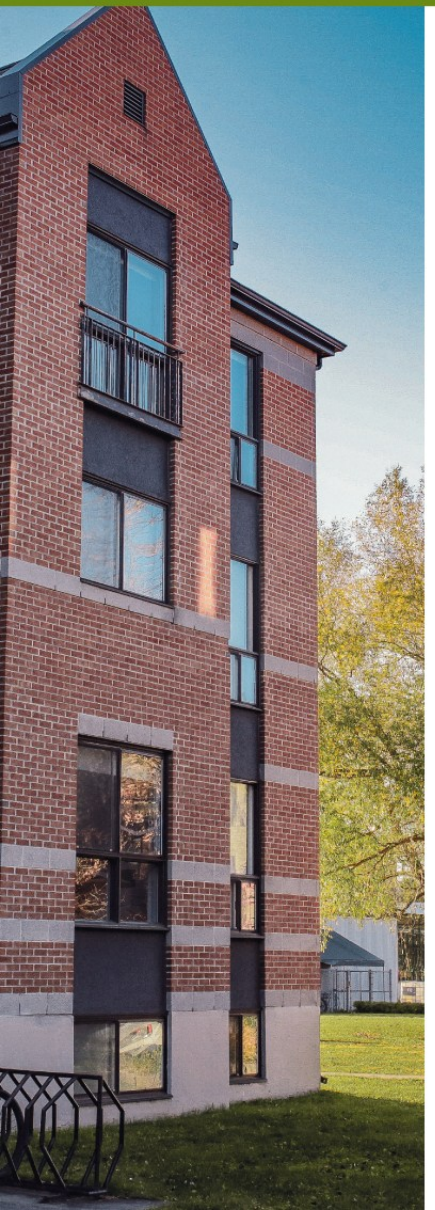



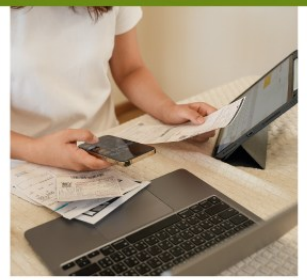





Résidences universitaires

Total de 241 places sur le campus (et bientôt 72 de plus dans notre nouvelle résidence) et nombreuses places à proximité.

Station de bus

Abonnement compris dans les droits de scolarité.

Grande bibliothèque

Ouverte de 7h30 à 22h30 en semaine et en horaires réduits le week-end.

Cafétéria et café étudiant

Repas du matin et du midi à tarif accessible.

Conseillers financiers

Pour aider les jeunes dans la gestion de leurs finances personnelles.

Magasin général

Et même une galerie d’art et un théâtre !

UQAC

Faire du sport à l'UQAC







Pavillon sportif
Salle de conditionnement physique et cours de groupe, accessibles sur abonnement et à tarif préférentiel.

Piste de course athlétique
Intérieure et extérieure, accessible gratuitement.

Patinoire universitaire
Accès libre régulier durant l'année.

Équipes sportives
Les Inuks : athlétisme (cross-country), hockey sur glace et volleyball. Possibilité d'intégrer une de nos équipes ☺

Gratuités dans les parcs de la ville
Location d'équipement gratuit sur présentation de la carte étudiante au Parc Rivière du Moulin.

UQAC

Un environnement d’apprentissage stimulant

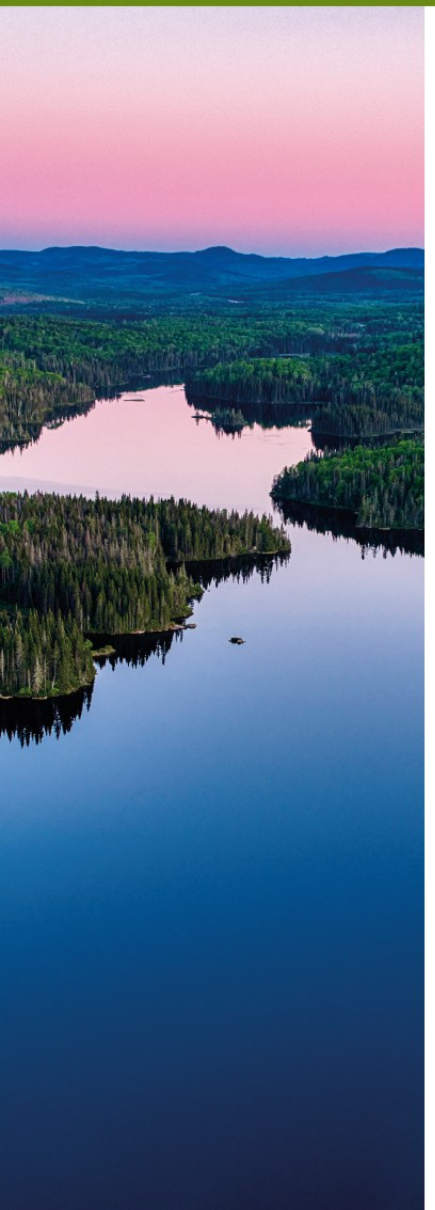





Forêt Simoncouche
27 km² pour travaux terrain en intervention plein air et sciences fondamentales.

6 cliniques universitaires
Favoriser l’apprentissage en contexte réel pour la kinésiologie, psychologie, physiothérapie, et les sciences infirmières.

Laboratoires modernes
Équipements spécialisés et ultramodernes tout au long de la formation.

Concours interuniversitaires
Délégations étudiantes distinguées : Ubisoft, jeux de génie, commerce, géologie...

Consultations possibles avec votre carte étudiante

UQAC

La pédagogie nord-américaine



Pragmatisme et interactivité dans les cours, qui sont davantage pratiques que théoriques et dans lequel l'étudiant est libre (et se doit) d'intervenir.

Coopération tout au long du trimestre dans les travaux de session, réalisés en petit groupe et qui comptent pour la note finale.

Autonomie et planification
Travailler avec régularité sans perdre le fil du trimestre. Appuyez-vous sur vos plans de cours remis à chaque premier cours du trimestre.

Ponctualité et présence aux cours, même optionnels.

UQAC

POSSIBILITÉS DE MOBILITÉ

UQAC

Programme de mobilité

SANS diplomation UQAC *

Domaines d'études offerts – Niveau licence

- Sciences économiques et administratives
- Communication
- Sciences politiques
- Enseignement au primaire
- Psychologie

Langue d'enseignement : français

Si votre langue maternelle n'est pas le français, une preuve de maîtrise du français (niveau B2) sera exigée

En savoir plus sur les tests acceptés et les niveaux requis : **https://www.uqac.ca/registraire/admission/tests-de-francais/#tests-de-francais-internationaux-acceptes-par-notre-etablissement-et-niveaux-exiges**

UQAC

Modalités du séjour

Durée : 1 ou 2 trimestres

- **Automne** : fin août à fin décembre
- **Hiver** : début janvier à fin avril

Matières à choisir : 5 par trimestre

- 1 trimestre x 5 cours = 15 crédits canadiens, soit 30 ECTS
- Choix à faire parmi les programmes de baccalauréat (licence) présenté précédemment
- Possibilité d'inclure un cours d'anglais parmi les cours à choisir
- Sujet à l'acceptation de votre responsable pédagogique UNIVDA + direction de programme UQAC
- Certains cours sont réservés aux étudiants qui effectuent le cursus complet

UQAC

Offre de cours - Références

(à titre indicatif)

- Sciences économiques et administratives : https://www.uqac.ca/programme/0704-prog-court-1er-cy-en-admin-pour-et-sejour/
- Communication - https://programmes.uqac.ca/6815/officiel
- Sciences politiques : https://www.uqac.ca/programme/7620-baccalaureat-en-science-politique/
- Enseignement au primaire : https://programmes.uqac.ca/0512 - *POSSIBILITÉ D'INCLURE UN STAGE EN MILIEU SCOLAIRE, sujet à approbation par la direction de programme.*
- Psychologie : https://www.uqac.ca/programme/7092-baccalaureat-en-psychologie/

UQAC

INVESTISSEMENT

Coût de la formation

Échange simple sans diplomation



Environ

950 $CAD par trimestre

Soit environ **575 €**

Correspondant aux frais institutionnels obligatoires :

Assurances santé Desjardins
Frais d'admission
Service aux étudiants
Accès au Pavillon sportif
Abonnement aux transports en commun

Hausse estimée de 2 à 3 % prévue pour 2027–2028.
Taux de change utilisé : 0,62 (septembre 2026).

UQAC

PRÉPARER L'ADMISSION

UQAC

Prêts à nous rejoindre ?

1 Candidature à votre établissement

Manifestez votre intérêt au responsable international de votre établissement d'attache pour obtenir son approbation.

2 Admission à l'UQAC

Après acceptation de votre établissement, soumettez votre dossier d'admission via la plateforme du Bureau de l'international.

3 Démarches d'immigration

Selon le type de mobilité : visa touristique pour les séjours d'un trimestre, CAQ et permis d'études pour séjours d'un an et certains programmes en enseignement.

4 Assurance maladie

Vous serez couverts par l'Assurance Desjardins pour étudiants étrangers. Inscription sur place, aucune démarche à faire. Coût : 300 CAD par trimestre.

Aucune autre forme d'assurance sera acceptée.

Des questions ?

UQAC



Coût de la vie à Saguenay

Total pour un trimestre : 6 650 $CAD

(sans les droits de scolarité)

Logement :
530 $CAD /mois (340€)

Épicerie :
450 $CAD /mois (280€)

Matériel scolaire :
300 $CAD (190€)

Vêtements d'hiver :
500 $CAD (320€)

Cellulaire :
50 $CAD /mois (30€)

Billet d'avion :
2 000 $CAD (1 280€)

Choisir Saguenay, c'est choisir un coût de la vie **abordable** et **plus avantageux** pour réaliser votre mobilité à l'international !

Le gouvernement du Québec exige **environ 24 650 $CAD** en « besoins essentiels » **toutes régions confondues** en surplus des droits de scolarité applicables et des frais de transport aller-retour en avion, pour les étudiants envisageant de nous rejoindre en double-diplôme.

UQAC



Ressources disponibles

Avant l'arrivée :
accompagnement du Bureau de l'international, aide-mémoire des étapes à franchir, webinaires, tutoriels pour les demandes d’immigration, aide à la recherche de logement

Après l'arrivée :
repères et bons plans dans la ville, sorties touristiques, soutien à l’apprentissage, soutien psychosocial, soutien aux étudiants en situation de handicap, service de mentorat entre pairs, vie étudiante riche

Travail étudiant :
emplois sur le campus offerts : cafétéria, café étudiant, bibliothèque, magasin général, pavillon sportif, et plus encore !

UQAC



Des questions?

Étudier à l'UQAC

info_international@uqac.ca

UQAC

Suivez l'#UQAC

